



## Mitteilung an die Anwohner

### Sperrung im Rahmen der Arbeiten zur Sanierung des Brückenbauwerks am Ortseingang in der „rue de la Grotte“ in Betzdorf.

Von Montag, dem 2. März 2026 bis Freitag, dem 26. Februar 2027, wird ein Teil der „rue de la Grotte“ in Betzdorf im Rahmen der Sanierungsarbeiten am Brückenbauwerk, die unter der Leitung der Straßenbauverwaltung durchgeführt werden, beidseitig für den Verkehr gesperrt. Die erforderlichen Umleitungen werden eingerichtet.

## Avis aux habitants

### Barrage d'une partie de la « rue de la Grotte » à Betzdorf dans le cadre du chantier de réhabilitation du pont à l'entrée de la localité.

A partir du lundi, 2 mars 2026 jusqu'au vendredi 26 février 2027, une partie de la « rue de la Grotte » sera barrée à toute circulation dans le cadre des travaux de réhabilitation de l'ouvrage d'art, réalisés au nom et pour le compte de l'Administration des Ponts et Chaussées. Les déviations nécessaires seront mises en place.

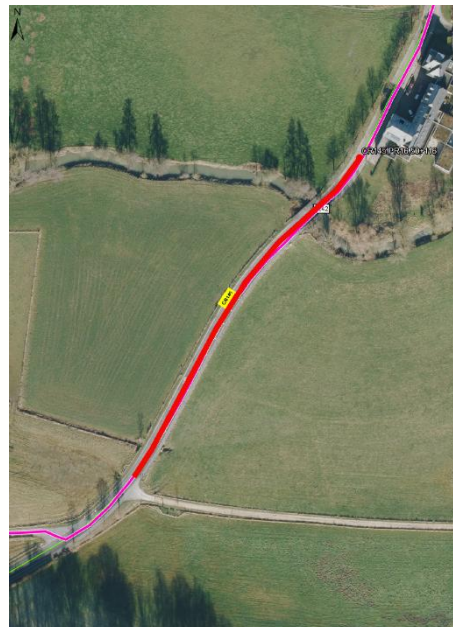
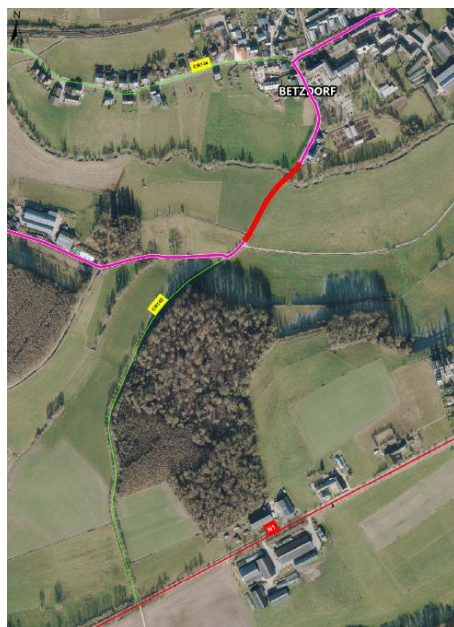

Administration Communale de Betzdorf  
11, rue du Château | L-6922 Berg  
T (+352) 28 13 73 | F (+352) 28 13 73-212

secretariat@betzdorf.lu  
Facebook: GemengBetzder Instagram: gemeng\_betzder  
betzdorf.lu