

Légende: PAG

	Parcelle cadastrale / immeuble (1)		Délimitation du degré d'utilisation du sol
	Parcelle / immeuble en réalisation (2)		Délimitation de la zone verte

Zones urbanisées ou destinées à être urbanisées

	HAB-1 Zone d'habitation 1		BEP Zone de bâtiments et d'équipements publics
	HAB-2 Zone d'habitation 2		BEP-4p Zone de bâtiments et d'équipements publics - équipements
	MX-v Zone mixte urbaine		BEP-2p Zone de bâtiments et d'équipements publics - déjeûter
	MX-r Zone mixte villageoise		ECO-1 Zone d'activités économiques communale type 1
	JAR Zone de jardins familiaux		SP-n Zone d'activités spécifiques nationale
	JAR Zone de jardins familiaux		COM Zone commerciale
	JAR Zone de jardins familiaux		REC-ij Zone de sport et de loisirs - espace vert et aire de jeux
	JAR Zone de jardins familiaux		REC-es Zone de sport et de loisirs - réserve aux constructions
	JAR Zone de jardins familiaux		GAR Zone de gares ferroviaires

Zone verte

	AGR Zone agricole		PARC Zone de parc public
	FOR Zone forestière (2)		VERD Zone de verdure

Zones superposées

	PAP approuvé par le Ministre de l'Intérieur, à un seul étage		Secteur et élément protégés d'intérêt communal - "environnement construit" - C
	Zone soumise à un régime d'aménagement particulier "nouveau quartier" (PAP NQ)		Secteur et élément protégés d'intérêt communal - "environnement naturel"
	Zone d'aménagement différencié - PAP NQ		Secteur protégé d'intérêt communal - "environnement naturel"

Zones ou espaces définis en exécution de dispositions légales, réglementaires ou administratives spécifiques relatives:

	Plan directeur sectoriel - POS (1)		à la protection du patrimoine culturel national
	Plan directeur sectoriel - POS (1)		à la protection de la nature et des ressources naturelles
	Plan directeur sectoriel - POS (1)		à la protection d'éléments naturels - dérivés

Indications complémentaires (à titre indicatif)

	Botte protégée (niveau non exhaustif) (1)		Terrain avec des vestiges archéologiques majeurs connus ou présumés en protection et en conservation durable (1)
	Habitat d'espèces protégées Art 17 + Art 21 (niveau non exhaustif) (1)		Terrain avec des vestiges archéologiques connus ou présumés, à étudier avant réalisation ou destruction (1)
	Murs ou CEF - Habitat d'espèces protégées (niveau non exhaustif) (1)		Zone de risques "contaminant"

Autres symboles

	Ligne ferroviaire (1)		Cimetière
	Autoroute (A) (3)		Cours d'eau / Eau stagnante (2)
	Route nationale (RN) (2)		Courbes de niveau, équidistance 5 m (1)
	Chemin repris (CR) (3)		Conduite électrique aérienne (3)
	Réseau routier et stationnement		Collecteur existant

Commune de Betzdorf
L-6922 Berg Betzdorf

Modification ponctuelle du PAG 30 Plan modifié → Ouljen, Banzelt

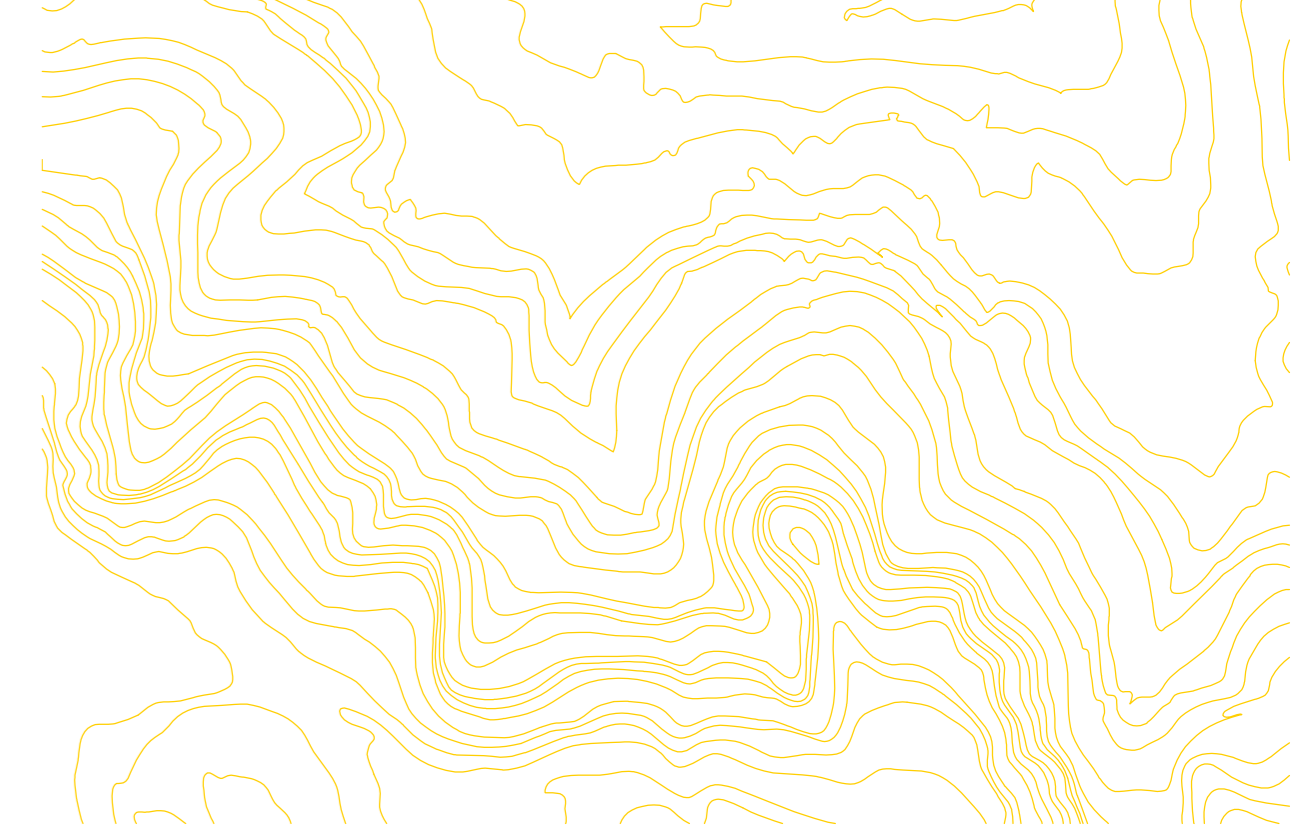

CD	Planification	18.07.2024	12.02.07.2024	10.07.2024	10.07.07.2024
06	Planification des infrastructures				
08	Revue des infrastructures				
09	Zone verte à Banzelt	04.05.2023	12.02.09.2022	23.03.2023	04.05.2023
10	Zone verte à Banzelt	04.05.2023	12.02.09.2022	23.03.2023	04.05.2023
N	Modification planifiée	Approuvée par le conseil communal	Approuvée par le conseil communal	Approuvée par le conseil communal	Approuvée par le conseil communal

Plusieurs sites et plusieurs articles
[Dossier 08]

Echelle 1:2.500
Mars 2026