

À LOUER :
APPARTEMENTS/STUDIOS
Résidence "Bärbel"
5, rue Principale à Mensdorf

Informations personnelles:

Nom et prénom :

Adresse :

Nr téléphone :

Courriel :

Pièces à joindre :

- Lettre motivée – prière d’indiquer votre lien avec la commune
- Certificat de résidence de tous les membres de la communauté domestique
- Copie de la pièce d’identité / du passeport de tous les membres de la communauté domestique
- Copie du titre de séjour valable plus de 3 mois de tous les membres de la communauté domestique
- Certificat d’affiliation de tous les membres de la communauté domestique » www.ccss.lu
- Copie des revenus des 3 derniers mois (salaire, pension, rente d’accident, chômage, REVIS, congé parental, etc.) » 12/2025 – 01/2026 – 02/2026
- Rentes alimentaires perçues / payées » 12/2025 – 01/2026 – 02/2026
- Certificat récent des allocations familiales » www.cae.lu
- Jugement de divorce / déclaration officielle de la fin d’un partenariat
- Certificat de non-propriété du demandeur et du conjoint » sevi@co.etat.lu
- Déclaration sur l’honneur de non-propriété attestant que tous les membres majeurs du ménage ne sont pas propriétaires, usufruitiers, emphytéotes ou copropriétaires d’un bien immobilier à l’étranger.

Les studios et appartements sont attribués en fonction de la composition du ménage.
(Aucun choix personnel n’est possible.)

Le loyer est calculé annuellement conformément aux dispositions de la loi du 7 août 2023 relative au logement abordable. Contrat de bail à durée indéterminée.

Les animaux domestiques ne sont pas autorisés.

Merci d’envoyer votre demande motivée, accompagnée du formulaire et des pièces requises, en version papier, pour le **30 avril 2026** au plus tard, à l’adresse suivante :

Administration communale de Betzdorf
11, rue du Château
L-6922 Berg



Administration communale de Betzdorf
11, rue du Château | L-6922 Berg
T (+352) 28 13 73 | F (+352) 28 13 73-212

secretariat@betzdorf.lu
[f GemengBetzder](https://www.facebook.com/GemengBetzder) [i gemeng_betzder](https://www.instagram.com/gemeng_betzder)
betzdorf.lu

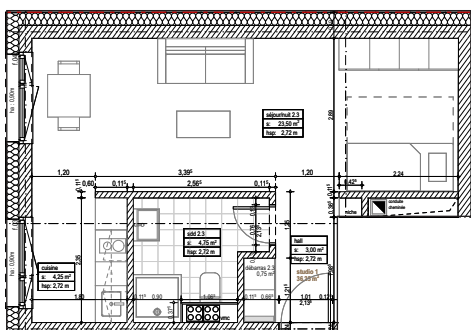

Studio 1

- 1^{er} Étage
- 1-2 adultes
- 36,25 m²
- Cuisine équipée
- Garage

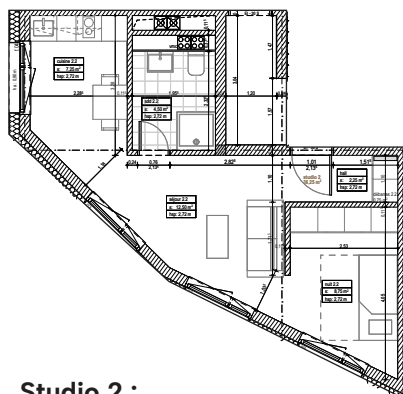

Studio 2 :

- 1^{er} Étage
- 1-2 adultes
- 36,25 m²
- Cuisine équipée
- Garage

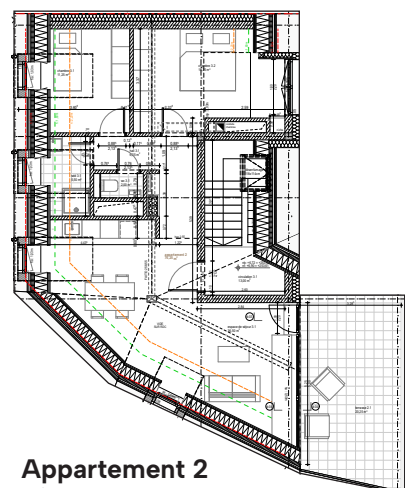

Appartement 2

- 2e Étage
- 2-3 adultes
- 76,25 m²
- Cuisine équipée
- Garage
- Terrasse